



Presentación Primeros Auxilios

**Dictada por :
E.U. Claudia Alonso**

Accidentes Escolares

Sitio de Lesión y Diagnóstico

41%

Esguince Muñeca	20%
Contusión Ex. Sup.	10%
Fx. Muñeca	5%
Fx. Radio - Cubito	3%

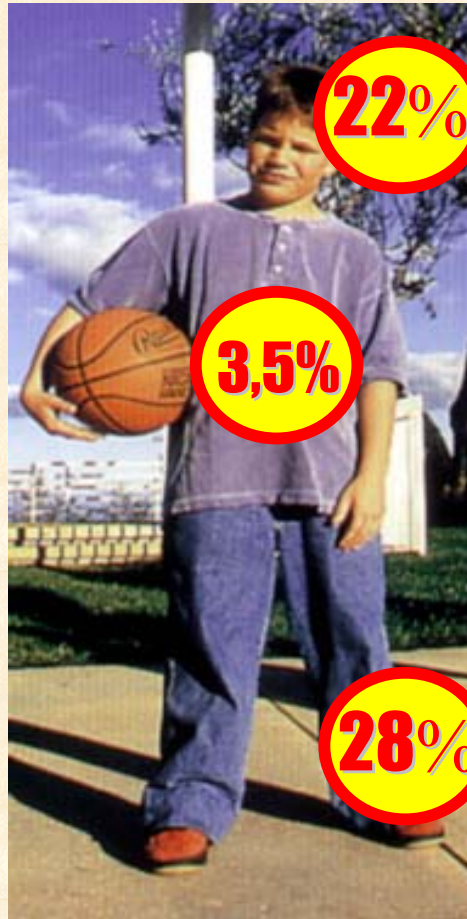

Contusión de Cara	7%
Contusión de Cráneo	4%
Herida de Cara	3%

Esguince Tobillo	14%
Contusión Ex. Inferior	6%

Contusiones y Esguinces

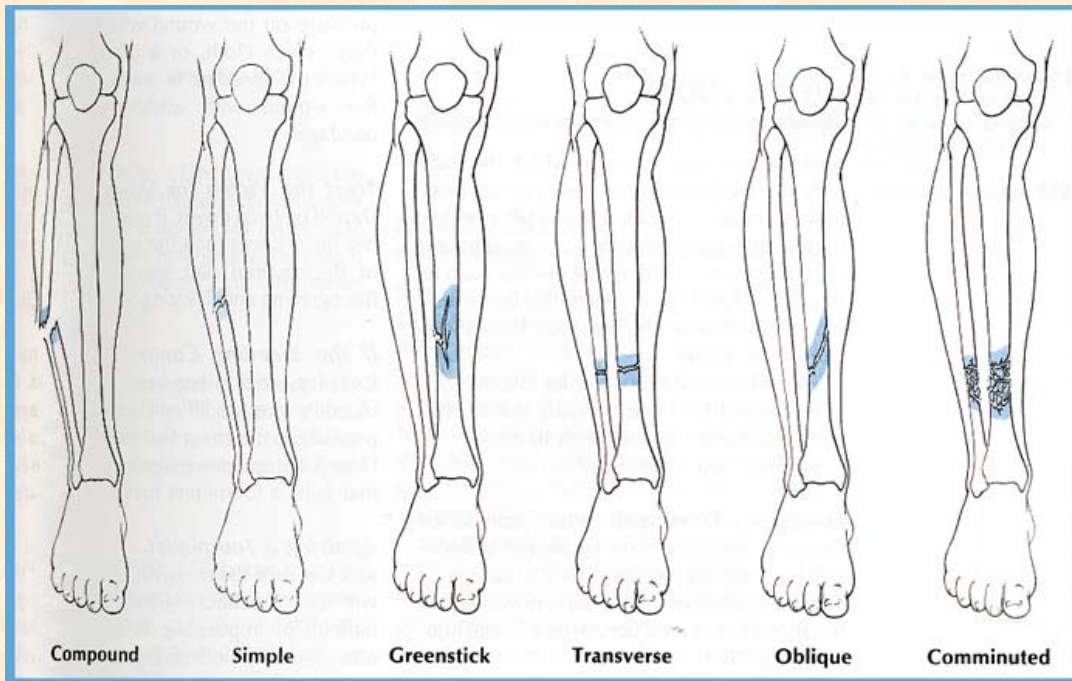

Compresa Frío / Calor Nexcare de 3M

Fracturas y Luxaciones

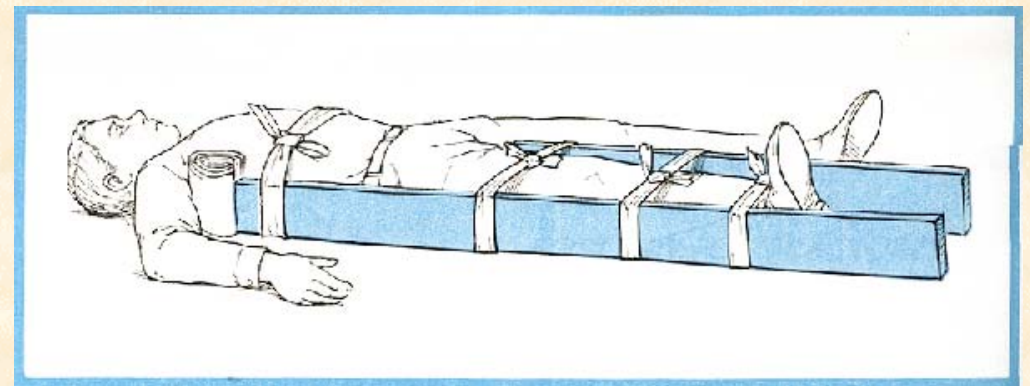
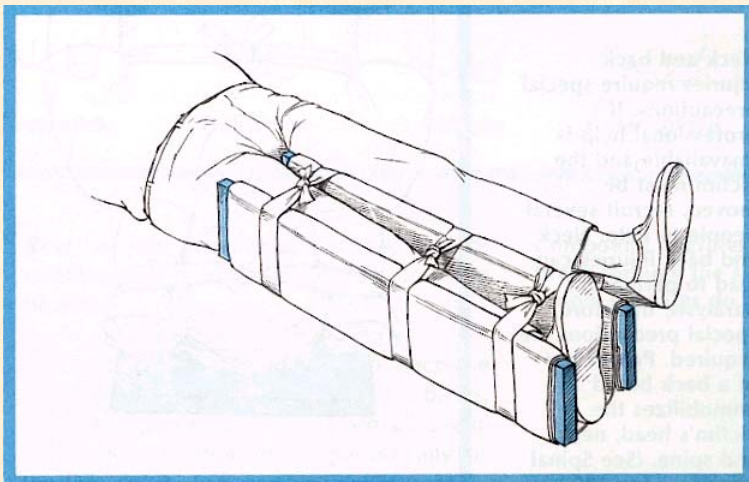
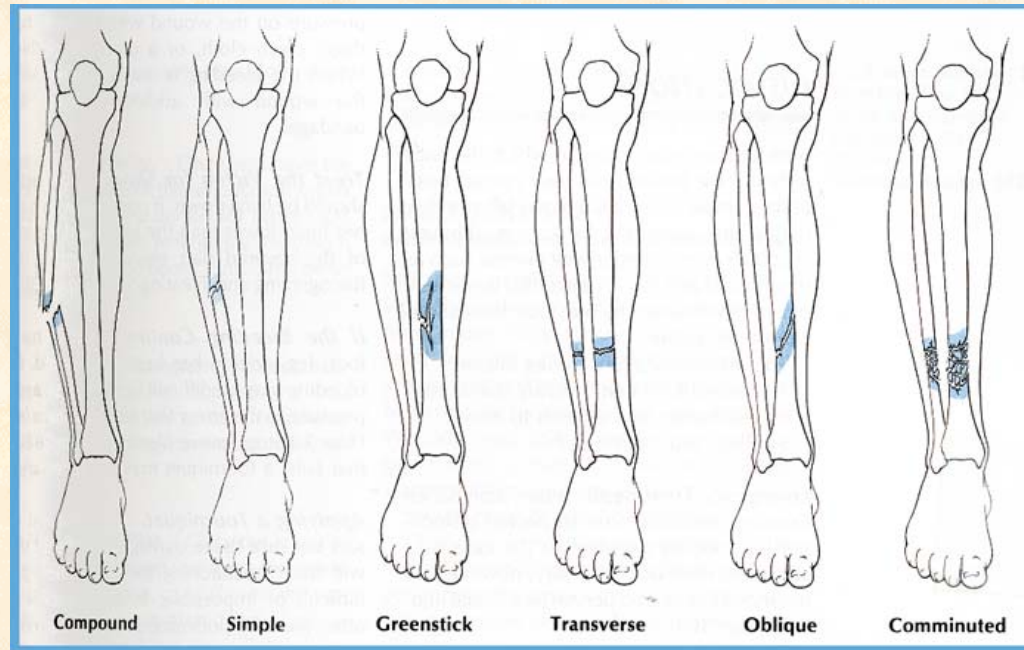

Contusión de Cráneo y TEC

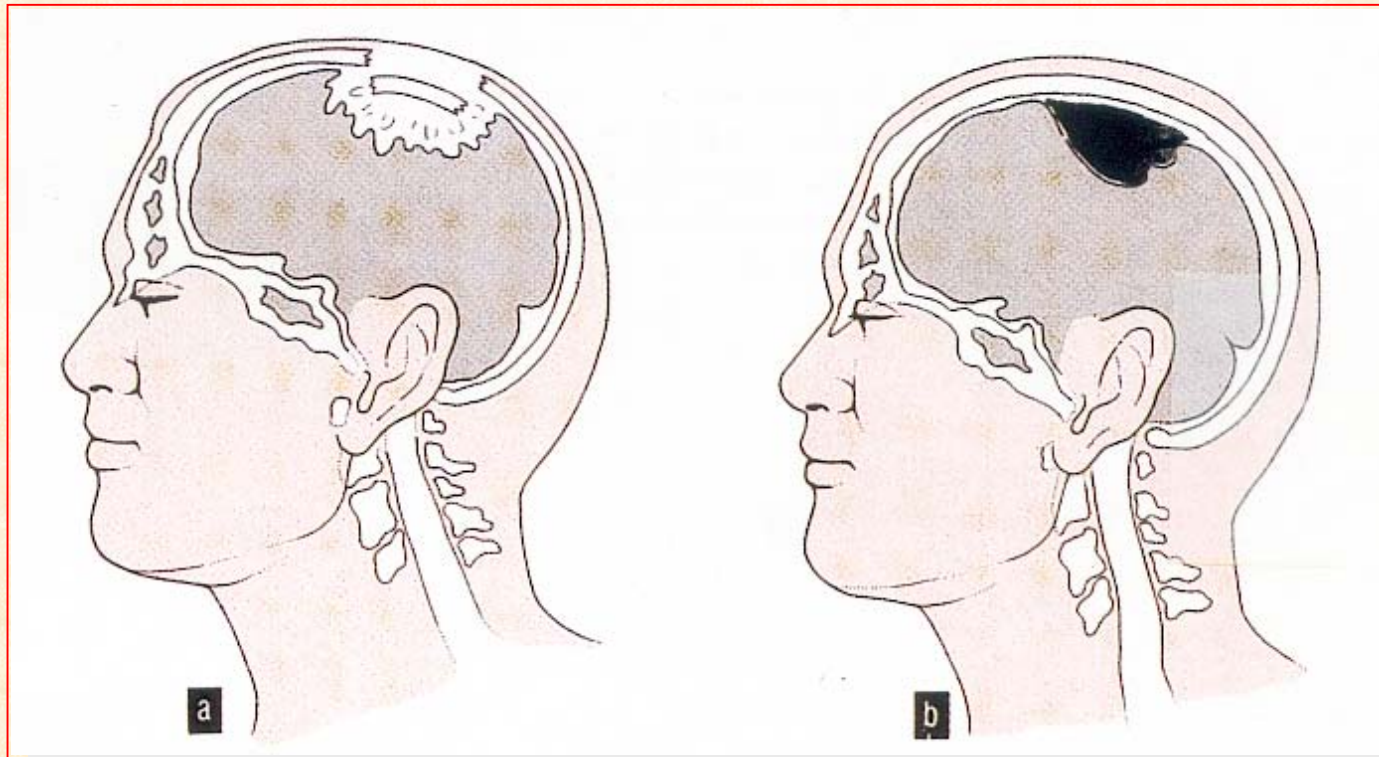

Lesiones Oculares

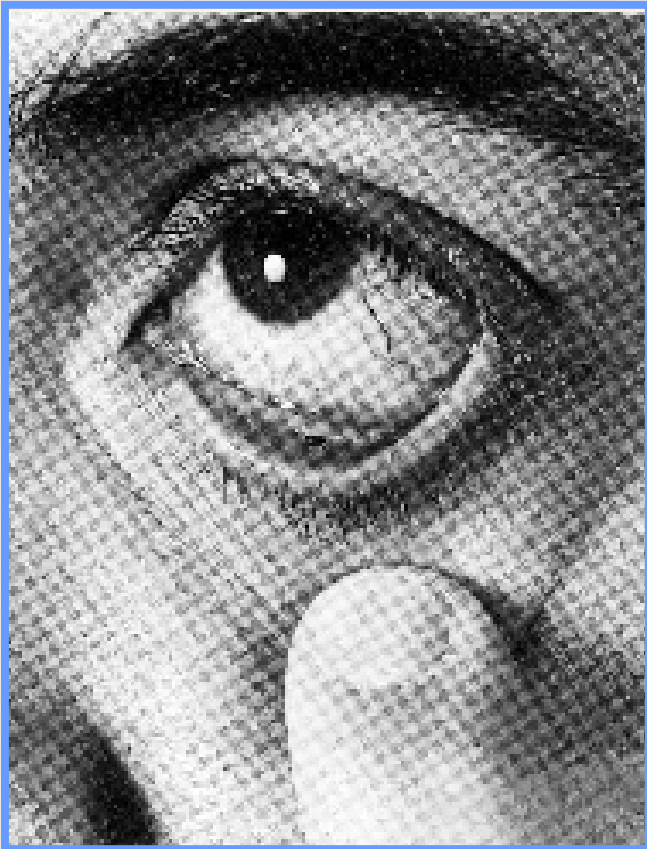

Parches Para Terapia Ocular Nexcare de 3M

Picaduras

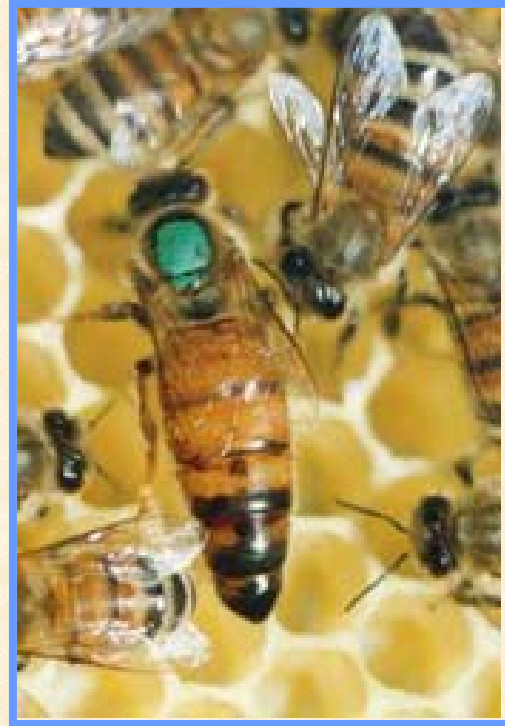

Quemaduras

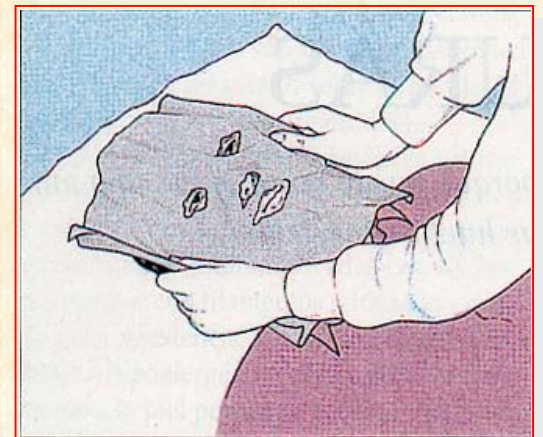
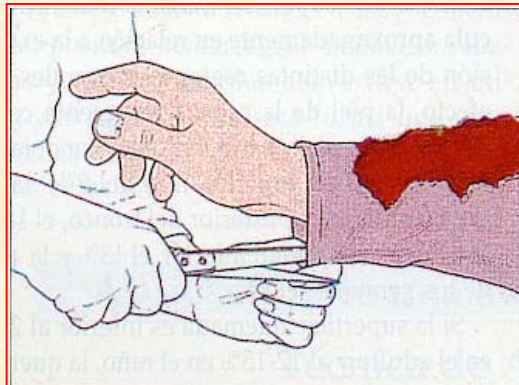
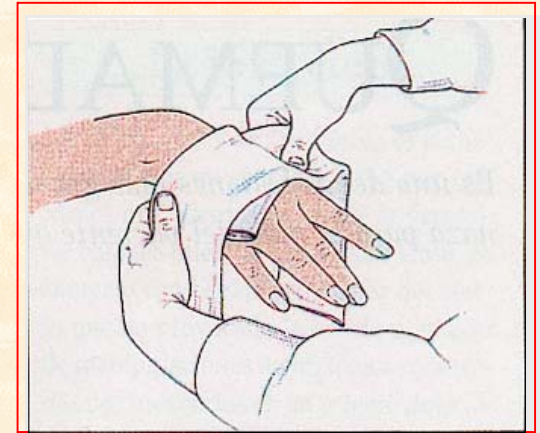
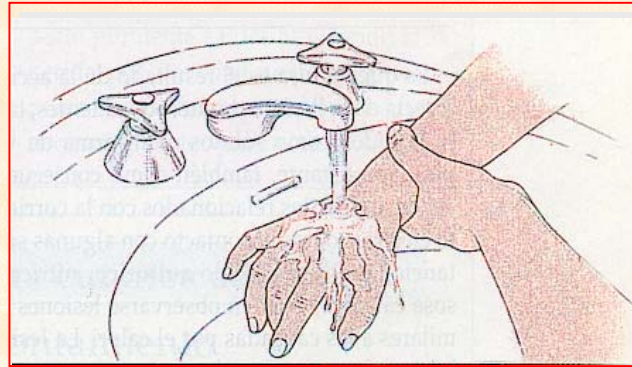
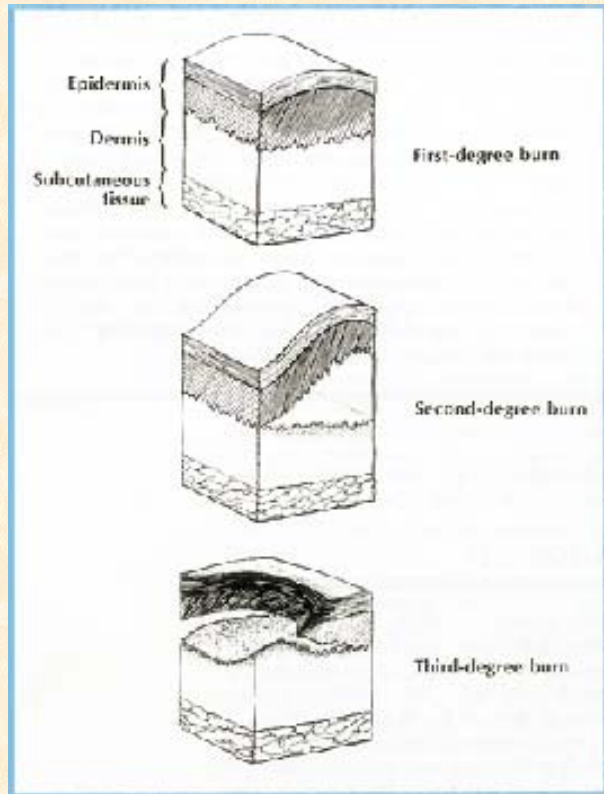

Atoro

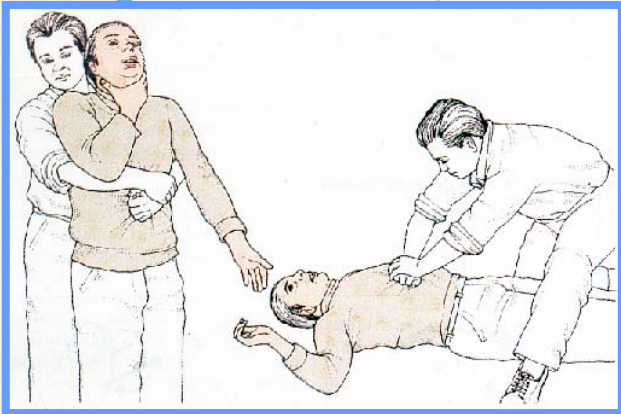
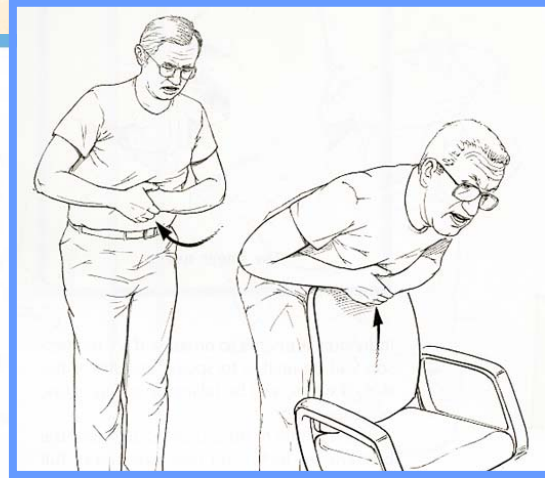

Heridas

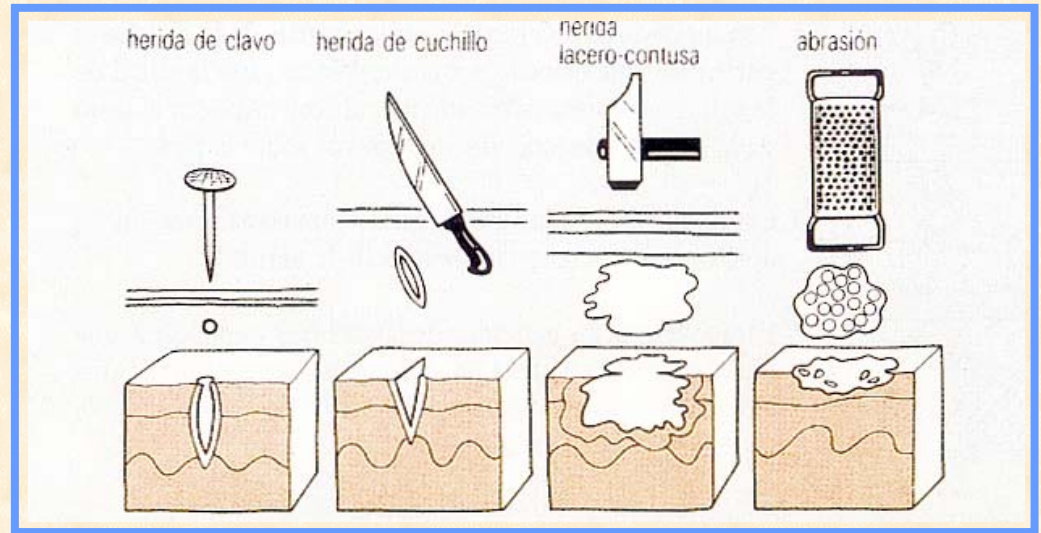
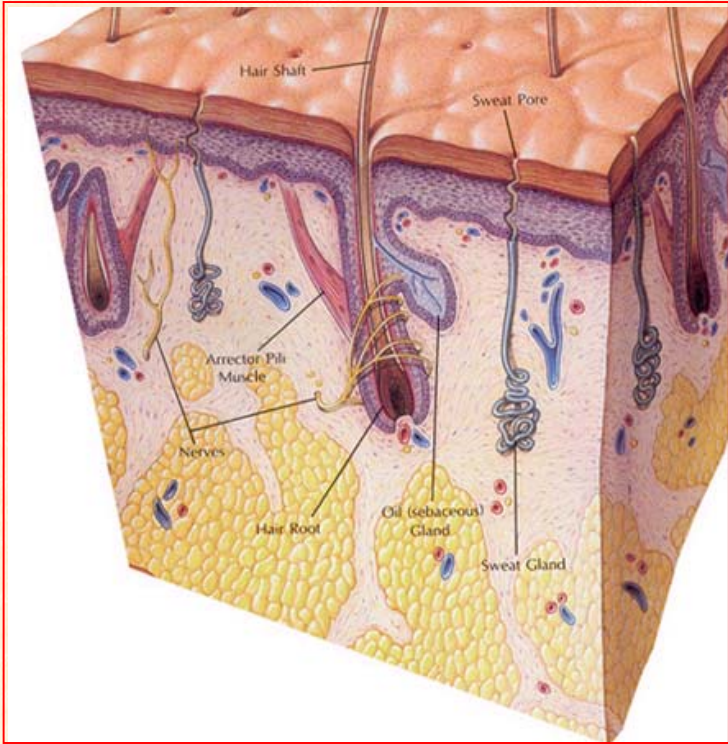

Apósitos Transparentes Nexcare de 3M

Heridas

Cómo desinfectar

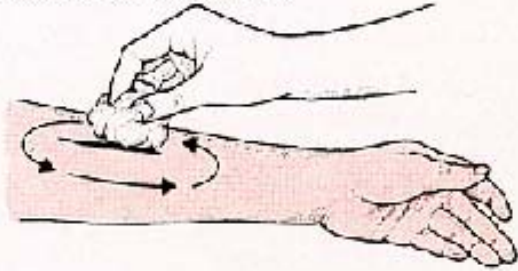

Lavar la zona alrededor de la herida.



Desinfectar la zona de alrededor de la herida desde ésta hacia afuera.



Cubrir con gasa esterilizada y vendar con cuidado.

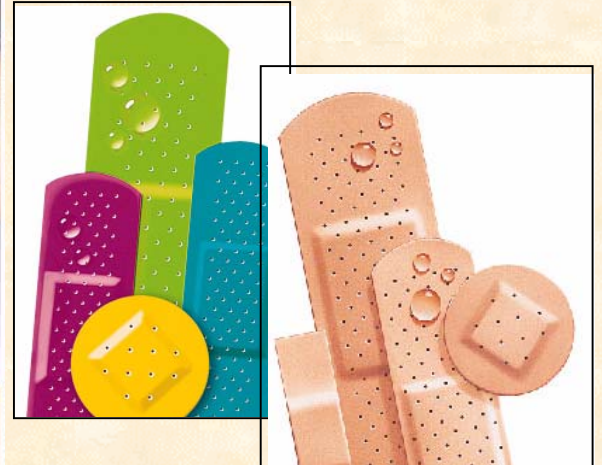

Heridas



Suturas Adhesivas Nexcare de 3M

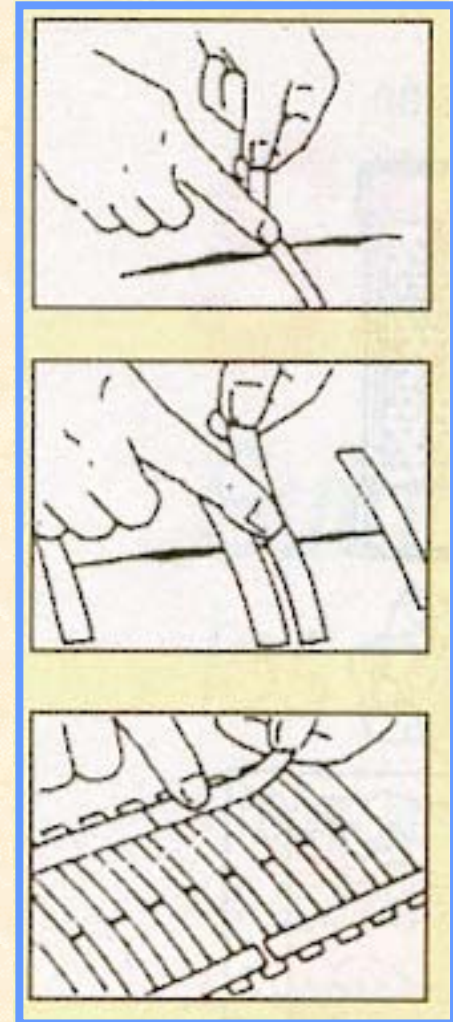

Botiquín



Botiquines Nexcare de 3M